

# **ApotronikXP**

## **Update 1.26.1.1**

---

Stand: 04.03.2026

Dokumentversion: 1.0

© Copyright 1995-2025 Apotronik Datenservice GmbH

Campus21, Liebermannstraße F02 401, 2345 Brunn am Geb.

**apotronik**

# 1.1 Inhalt

<b>ApotronicXP Update 1.26.1.1 .....</b>	<b>1</b>
1.1    Inhalt.....	2
<b>2    Das Wichtigste im Überblick .....</b>	<b>3</b>
<b>3    Die Änderungen im Detail.....</b>	<b>4</b>
3.1    Verkauf.....	4
3.1.1    MTOM-Fehlermeldung beim eRezept Abruf .....	4
3.1.2    Gebührenstatus bei e-Med Rezepten.....	4
3.1.3    Tierarzneimittelaufzeichnung – Arzt bei Besorger .....	4
3.1.4    Reservierungen auflösen .....	4
3.2    Einkauf.....	9
3.2.1    Rücklieferung – Anzeige des AEP und tAEP .....	9
3.2.2    Preis-Vorabänderung in der DL-Bestellung.....	9
3.3    Lager.....	9
3.3.1    Artikelkontrolle – Besorger mit MB > 0.....	9
3.4    Rezepttaxierung .....	10
3.4.1    Rezepte in einem bereits abgerechneten Monat taxieren .....	10
3.5    FIBU-Export.....	10
3.5.1    Mail-Export .....	10
3.6    Sonstiges.....	11
3.6.1    Jahreskennzahlen-Nachlassprozentsatz wieder eingebbar .....	11
3.6.2    Erreichbarkeit Apotronic Servicedesk .....	11
3.6.3    Update Abgrenzungstexte .....	11

## 2 Das Wichtigste im Überblick

In diesem Update wurde neben Verbesserungen und Umsetzung von Kundenwünschen auch an der Modernisierung des Programmes gearbeitet.

Die wichtigsten Änderungen hier zusammengefasst:

- MTOM-Fehlermeldung beim eRezept Abruf
- Reservierungen auflösen
- FIBU-Mail-Export
- Jahreskennzahlen-Nachlassprozensatz
- Erreichbarkeit Apotronic Servicedesk

# 3 Die Änderungen im Detail

## 3.1 Verkauf

### 3.1.1 MTOM-Fehlermeldung beim eRezept Abruf

Die beim Abruf von eRezepten auftretende MTOM-Fehlermeldung wurde behoben. Der eRezept-Abruf funktioniert nun wieder ordnungsgemäß.

### 3.1.2 Gebührenstatus bei e-Med Rezepten

Bei eMed-Rezepten wird, der beim Abruf des Rezepts automatisch ermittelte Gebührenstatus, nun ebenfalls in den Rezeptverkauf übernommen. Eine nachträgliche Anspruchsprüfung ist somit nicht mehr erforderlich.

### 3.1.3 Tierarzneimittelaufzeichnung – Arzt bei Besorger

Wenn der Arzt bereits beim Erstellen eines Besorgers erfasst wird, wird dieser beim Besorger auflösen bereits vorausgefüllt, somit ist keine doppelte Eingabe mehr notwendig.

### 3.1.4 Reservierungen auflösen

Reservierungen entstehen, wenn Artikel auf einem Lieferschein erfasst und dieser nur gespeichert, aber noch nicht abgeschlossen wird.

#### Reservierung auflösen:

Um die Reservierung aufzuheben, wird der entsprechende Lieferschein in den Barverkauf übernommen. Idealerweise wurden beim Artikel auf diesem Reservierungs-Lieferschein die **AMVS-Daten** z. B. Seriennummer und Charge bereits erfasst. (Achtung in den folgenden Beispielen waren zum Zeitpunkt des Scannens keine AMVS-Daten vorhanden.)

PZN	Artikel-Bezeichnung	RZ	KZ	Anz.	AMVS Status	Wert
1268466	DICLOBENE AMP 75MG/2ML, 5 ST	+		1	Fehler aufgetreten!	4,55
0019962	ERYCYTOL DEP AMP 1MG 1ML, 3 ST	+		3	Fehler aufgetreten!(3)	44,10
4206276	ESCITALOPRAM HEX FTBL 15MG, 30 ST	++		1	nicht abgabebereit	11,65
4954601	METAGELAN IUJ AMP 2,5G/5ML, 5 ST	++		1	Fehler aufgetreten!	5,40

Abb.: Zeigt den Reservierungs-Lieferschein im Barverkauf

Anschließend wird das e-Rezept abgerufen. Nach dem Einfügen des e-Rezepts wird gefragt, ob die Reservierungen in das e-Rezept übernommen werden sollen.



Abb.: Zeigt das PopUp beim Einfügen eines e-Rezepts

<Nein> – Es werden **keine Artikel aus dem Barverkauf** in das e-Rezept übernommen.

<Ja> – Es wird versucht, die **Artikel aus dem Barverkauf in das e-Rezept zu übernehmen**. Der Abgleich erfolgt dabei ausschließlich über die PZN. Wenn ein reservierter Artikel auch im e-Rezept vorhanden ist, werden die AMVS-Daten übernommen und die kommissionierte Anzahl (Spalte „KANz“) entsprechend erhöht.

PZN	Artikel-Bezeichnung	RZ	OP	KZ	Anz.	KAnz	AMVS Status	KKP
0039841	OLEOVIT D3 TR, 12,5 ML	+	2		1	0	Daten unvollständig	6,49
4954601	METAGELAN INJ AMP 2,5g/5ML, 5 ST	B	++	2	1	1	Fehler aufgetreten!	4,13
4206276	ESCITALOPRAM HEX FTBL 15MG, 30 ST	B	++		1	1	nicht abgabebereit	8,15
1268466	DICLOBENE AMP 75MG/2ML, 5 ST	B	+		1	1	Fehler aufgetreten!	3,47
0019962	ERYCYTOL DEP AMP 1MG 1ML, 3 ST	+	2		2	2	Fehler aufgetreten!(2)	21,30

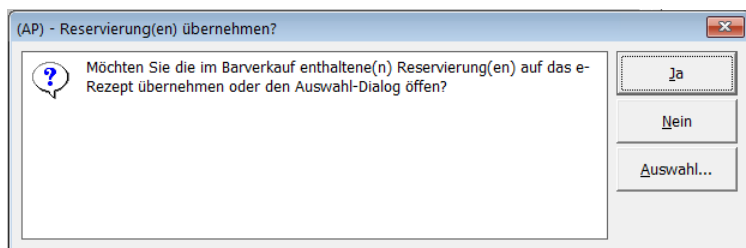
Arzt: 044476 ... Musterärztin Helga Dr. MSc  
 Abgabedatum: 18.02.2026  
 SV-Patient: 9517 10 13 74  
 Kasse: 1147 ...  
 Ausstelldatum: 06.02.2026  
 gültig bis 06.03.2026

Rezept: JKL8M9PU8RG9 (FVCYTQ6D)  
 Gebührenpflichtig  
 kein Papierbeleg notwendig  
 Neues Rezept  
 Taxierhinweis  
 kein Hinweis gesetzt

Lama TEST Lotte Mag  
 SVNR: 9517101374  
 Regeb.frei.: Nein  
 Gruppe: -  
 KRK / VGR: -  
 Arzt: -

Besorger/Einsätze/Lieferscheine  
 1x HYDAL KPS 1,3MG, 30 ST ein  
 1x Mag.Rezeptur nik  
 1x Mag.Rezeptur nik  
 1x Mag.Rezeptur nik  
 1x SEMGLEE INJ 100E/ML FPEN nik  
 1x AREXYV PLV+SUSP ISUS DF nik  
 1x Mag.Rezeptur nik

6 Anzahl RG: 3 Taxibetrag: 29,45

Abb.: Zeigt die Übernahme der Reservierung durch die Bestätigung der Abfrage mit "Ja"



Abb.: Zeigt die verbleibende Reservierung, nach Abschluss des e-Rezepts, im Barverkauf an

<Auswahl...> – Es öffnet sich ein Auswahlfenster mit allen Artikeln aus dem Barverkauf. Dort können Sie auswählen, welche Positionen in das e-Rezept übernommen werden soll. Eine Vorauswahl gibt es derzeit nicht.

Wenn zu einer Reservierungs-PZN keine passende PZN im e-Rezept gefunden wird, öffnet sich der bekannte Austausch-Dialog. Dort kann ausgewählt werden, welche e-Rezept-Verordnung durch den reservierten Artikel ersetzt werden soll.

Hat eine Reservierungs-Position im Barverkauf eine Menge größer als 1, wird sie im Auswahlfenster in mehrere Positionen mit Menge 1 aufgeteilt. Zu jeder dieser Positionen werden außerdem **Seriennummer** und **Charge** angezeigt.

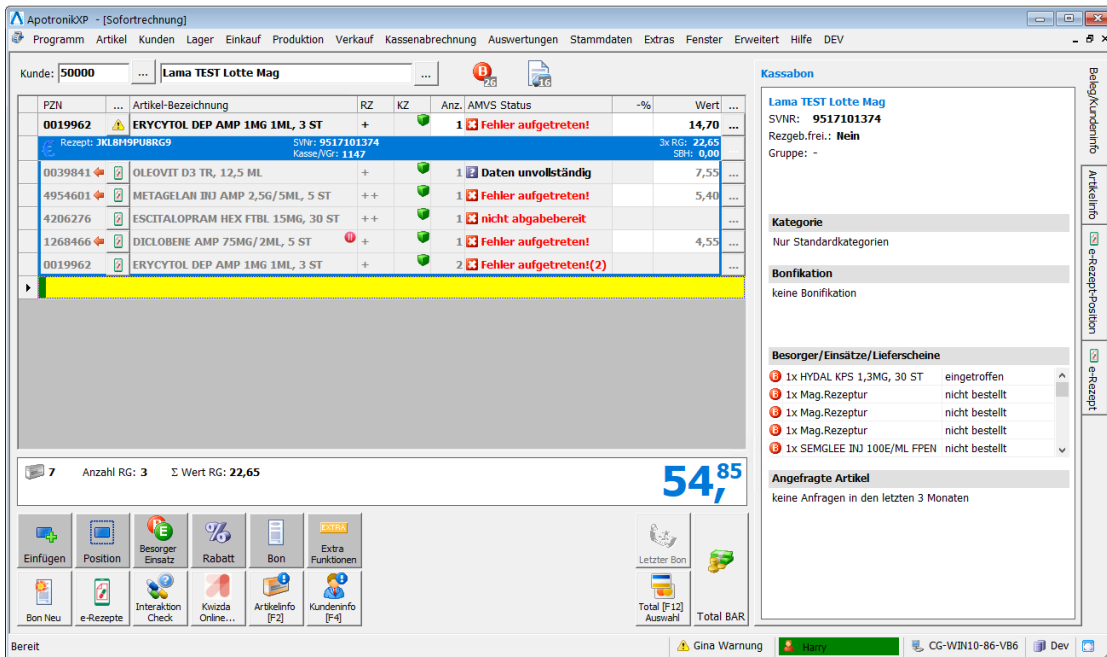

Abb.: Zeigt den Auswahl-Dialog für Reservierungen

(AP) - Rezept erfassen...  
**JKL8M9PU8RG9**    Arzt: **044476**    Musterärztin Helga Dr. MSc    Abgabedatum: **18.02.2026**  
 SV-Patient: **9517 10 13 74**    Kasse: **1147**    **Kontroll Modus ist aktiv**    Ausstelldatum: **06.02.2026**  
 SV-Vers.:    VGR:    gültig bis 06.03.2026

PZN	Artikel-Bezeichnung	RZ	OP	KZ	Anz.	KAnz	AMVS Status	KKP
0039841	OLEOVIT D3 TR, 12,5 ML	+	2	✓	1	0	Daten unvollständig	6,49
4954601	METAGELAN INJ AMP 2,5G/5ML, 5 ST	++	2	✓	1	0	Daten unvollständig	4,13
4206276	ESCITALOPRAM HEX FTBL 15MG, 30 ST	++	✓	✓	1	1	nicht abgabebereit	8,15
1268466	DICLOBENE AMP 75MG/2ML, 5 ST	+	✓	✓	1	1	Fehler aufgetreten!	3,47
0019962	ERYCYTOL DEP AMP 1MG 1ML, 3 ST	+	2	✓	2	2	Fehler aufgetreten!(2)	21,30

Rezept: JKL8M9PU8RG9 (FVCYTQ6D)  
 Gebührenpflichtig  
 kein Papierbeleg notwendig  
 Neues Rezept

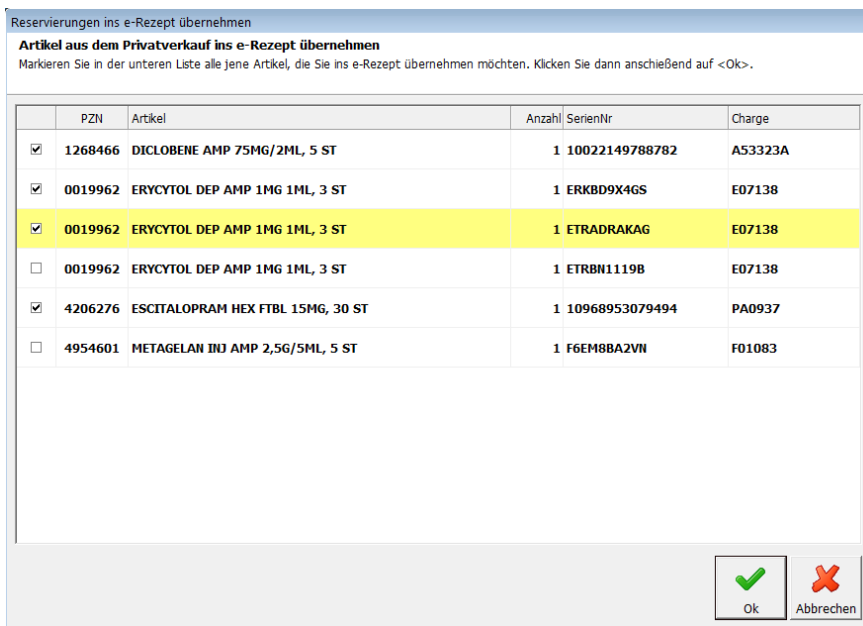
Taxierhinweis  
 kein Hinweis gesetzt

Lama TEST Lotte Mag  
 SVNr: 9517101374  
 Rezgeb.frel.: Nein  
 Gruppe: -  
 KRK / VGR: -  
 Arzt: -

Besorger/Einsätze/Lieferscheine  
 1x HYDAL KPS 1,3MG, 30 ST eli  
 1x Mag.Rezeptur ni  
 1x Mag.Rezeptur ni  
 1x Mag.Rezeptur ni  
 1x SEMGLEE INJ 100E/ML FPEN ni  
 1x AREXVY PLV+SUSP IDSUS DF ni  
 1x Mag.Rezeptur ni

6    Anzahl RG: 3    Taxibetrag: **29,45**

Einfügen    Position    Besorger/Einsatz    Extra Funktionen  
 Platzhalter einfügen    Unterpositionen    Taxierhinweis    Zusatz-Info (KRK)    Kontroll Modus  
 Papierbeleg KZ setzen    Geb. Frei (F6)    Geb. Pflicht (F5)    Abbrechen

Abb.: Zeigt an, wenn die ausgewählte Reservierung mit <OK> übernommen wurde

ApotronikXP - [Sofortrechnung]  
 Programm Artikel Kunden Lager Einkauf Produktion Verkauf Kassenabrechnung Auswertungen Stammdaten Extras Fenster Erweitert Hilfe DEV

Kunde: **50000**    **Lama TEST Lotte Mag**

PZN	Artikel-Bezeichnung	RZ	KZ	Anz.	AMVS Status	-%	Wert
0019962	ERYCYTOL DEP AMP 1MG 1ML, 3 ST	+	✓	1	Fehler aufgetreten!		14,70
4954601	METAGELAN INJ AMP 2,5G/5ML, 5 ST	++	✓	1	Fehler aufgetreten!		5,40
0039841	OLEOVIT D3 TR, 12,5 ML	+	✓	1			7,55
4954601	METAGELAN INJ AMP 2,5G/5ML, 5 ST	++	✓	1			5,40
4206276	ESCITALOPRAM HEX FTBL 15MG, 30 ST	++	✓	1	nicht abgabebereit(1)		
1268466	DICLOBENE AMP 75MG/2ML, 5 ST	+	✓	1	Fehler aufgetreten!(1)		4,55
0019962	ERYCYTOL DEP AMP 1MG 1ML, 3 ST	+	2	✓	Fehler aufgetreten!(2)		

Rezept: JKL8M9PU8RG9    SVNr: 9517101374    3x RG: 22,65  
 Kasse/VGR: 1147    SBH: 0,00

Patient: **Mag Lotte Lama TEST Msc**  
 SVnummer: **9517101374**  
 GebDatum: **25.04.1944**  
 Arzt: **Mein Arzt**  
**1020 Wien,Ernst-Melchior-Gasse 22**  
 Fachgebiet: **Allgemein-/Allgemein- und Familienmedizin**  
 Telefon: **0664 123445567**

PZN    Bezeichnung    Anz  
 0039841    OLEOVIT D3 TR, 12,5 mL    1  
 4954601    METAGELAN INJ AMP 2,5G/5ML, 5 Stück    1  
 4206276    ESCITALOPRAM HEX FTBL 15MG, 30 St...    1  
 1268466    DICLOBENE AMP 75MG/2ML, 5 Stück    1  
 0019962    ERYCYTOL DEP AMP 1MG 1ML, 3 Stück    2

8    Anzahl RG: 3    Σ Wert RG: **22,65**    **60,25**

Einfügen    Position    Besorger/Einsatz    Rabatt    Bon    Extra Funktionen    Letzter Bon  
 Bon Neu    e-Rezepte    Interaktion Check    Kwizda Online...    Artikelinfo (F2)    Kundeninfo (F4)    Total (F12) Auswahl    Total BAR

Bereit    Gina Warnung    CG-WIN10-86-VB6    Dev

Abb.: Zeigt die verbleibenden Reservierungen nach Rezeptabschluss an

Die **Übernahme von Reservierungen in ein e-Rezept kann nicht rückgängig gemacht werden**. Auch wenn das e-Rezept später verworfen wird, werden im Barverkauf nur noch die verbleibenden Reservierungen angezeigt.

Deshalb gibt es jetzt die Möglichkeit, Positionen aus bereits stornierten Lieferscheinen (Status „storniert → Bon“) wieder in den Barverkauf zu übernehmen. So kann man den Vorgang im Fehlerfall erneut starten.



Abb.: Zeigt die Lieferscheinsuche für Bons mit stornierten Lieferscheinen an

Die Funktionen zum **Auflösen von Reservierungen** stehen auch zur Verfügung, wenn das Rezept direkt in einen **Reservierungs-Lieferschein** eingefügt wird.

Sowohl bei der **Sofortrechnung** als auch beim **Lieferschein** kann das Pop-up beim Einfügen eines e-Rezepts über einen RegKey ein- oder ausgeschaltet werden. Standardmäßig ist diese Funktion aktiviert.

Regkey: **Sofortrechnung** <Mandant>\Rechnung\Reservierung\_aufloesen = 0 / 1

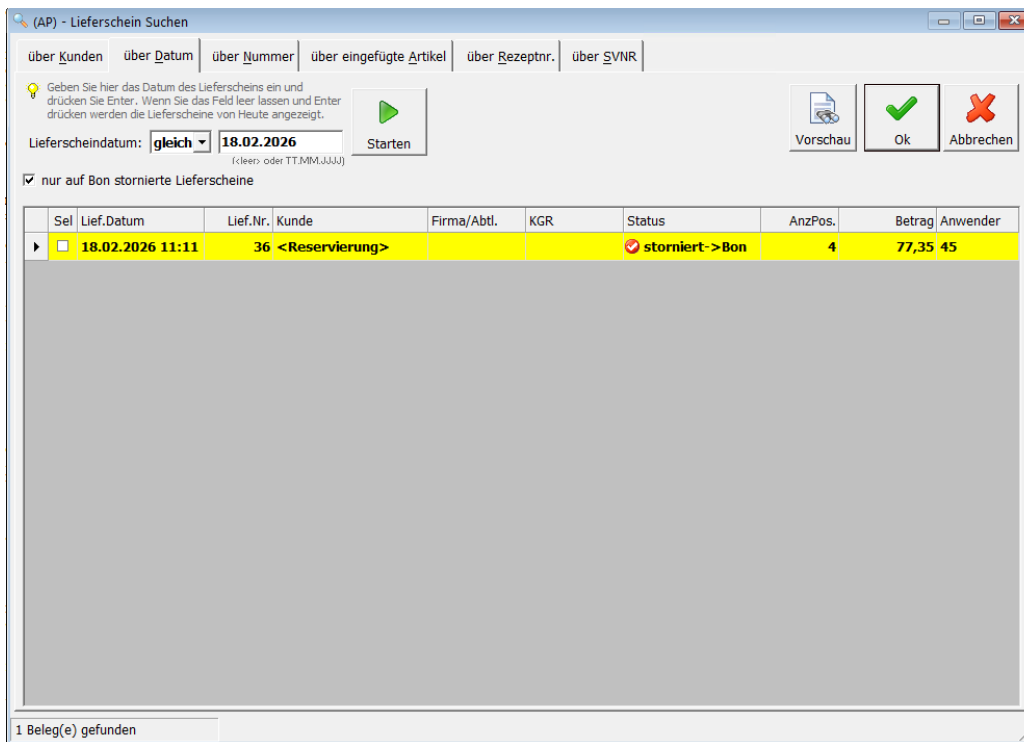
**Lieferschein**<Mandant>\Lieferschein\Reservierung\_aufloesen = 0 / 1

Auch wenn das Pop-up deaktiviert ist, können Reservierungen weiterhin über einen Menü-Button im Rezeptverkauf eingefügt werden.

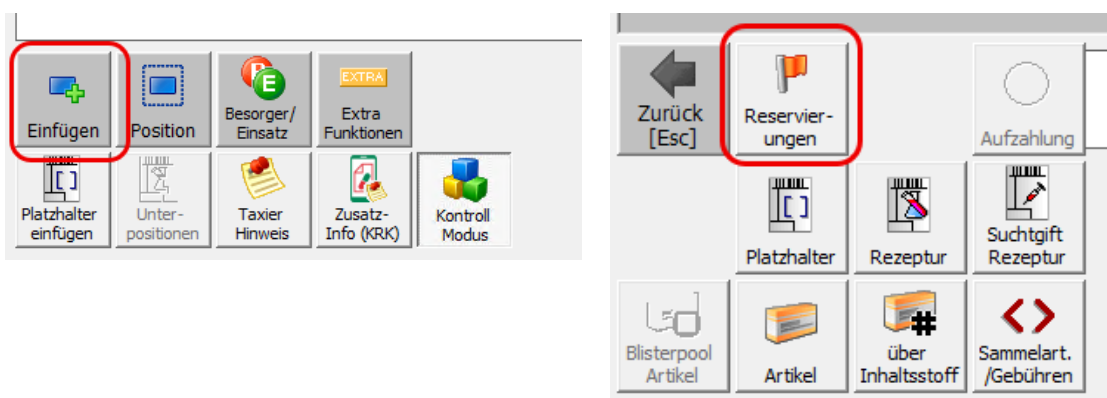

Es wird der bereits weiter oben beschriebene “Auswahl-Dialog für die Reservierungen” aufgerufen.

## 3.2 Einkauf

### 3.2.1 Rücklieferung – Anzeige des AEP und tAEP

In der Auflistung der Rücklieferartikel gibt es nun die Spalten "AEP" und "tAEP". "AEP" enthält den **aktuellen** AEP des Artikels. "tAEP" enthält den tAEP **aus dem Wareneingang**, wenn die Artikelposition mit einem WZ verlinkt ist. Dieser kann für die Rücklieferung verändert werden.

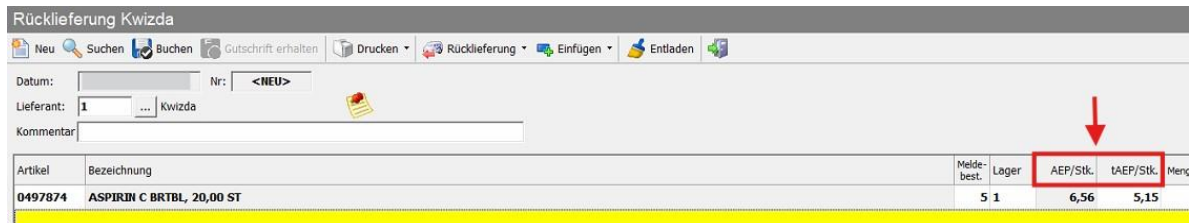

Artikel	Bezeichnung	Meldebest.	Lager	AEP/Stk.	tAEP/Stk.	Meng
0497874	ASPIRIN C BRTBL, 20,00 ST	5	1	6,56	5,15	

Abb.: Zeigt die neue Spalte "tAEP" an.

### 3.2.2 Preis-Vorabänderung in der DL-Bestellung

In der Direktlieferantenbestellung werden die Preis-Vorabänderungen sowie Änderungen des Erstattungskodex nun in der Sidebar zur jeweiligen Position angezeigt. Zuvor waren diese Informationen ausschließlich durch ein entsprechendes Symbol (Pfeil nach oben bzw. Pfeil nach unten) in der AEP-Spalte der Übersicht ersichtlich.

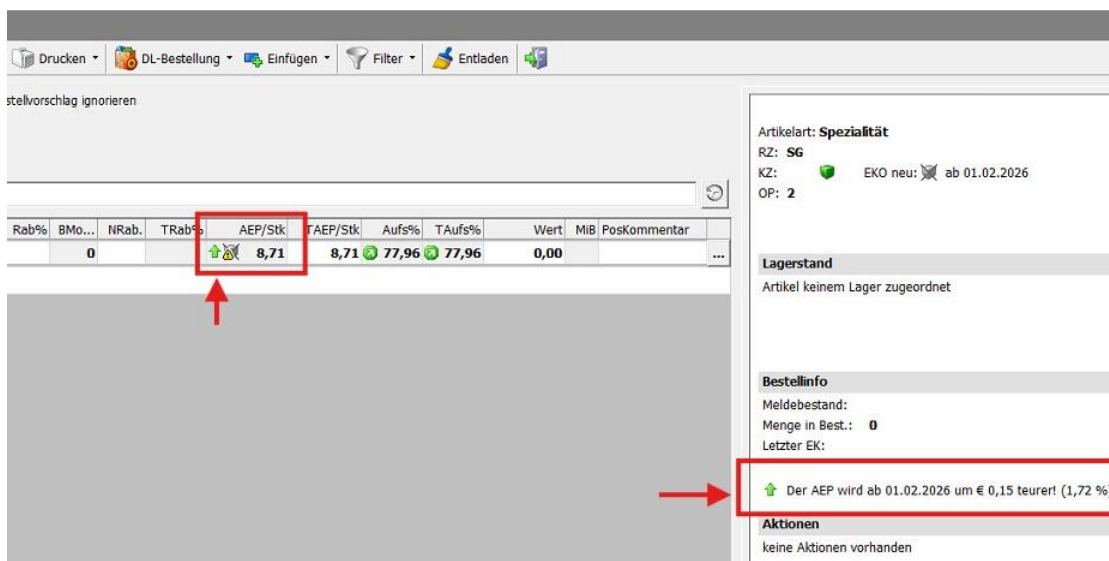

Rab%	BMo...	NRab.	TRab%	AEP/Stk.	tAEP/Stk.	Aufs%	TAufs%	Wert	MIB	Poskommentar
0				8,71	8,71	77,96	77,96	0,00		...

Artikelart: **Spezialität**  
RZ: **SG**  
KZ: **EKO neu** ab 01.02.2026  
OP: 2

**Lagerstand**  
Artikel keinem Lager zugeordnet

**Bestellinfo**  
Meldebestand:  
Menge in Best.: **0**  
Letzter EK:

**Aktionen**  
keine Aktionen vorhanden

Abb.: Zeigt die Preis-Vorabänderung in der DL-Bestellung in der Sidebar an.

## 3.3 Lager

### 3.3.1 Artikelkontrolle – Besorger mit MB > 0

Besorger mit einem Meldebestand größer als 0 werden nun in der Artikelkontrolle nicht mehr aufgelistet. Dies kann ausschließlich über einen Regkey ein-/ausgeschaltet werden, standardmäßig ist dieser eingeschaltet.

Regkey: <Mandant>\Lager\Artikelkontrolle\Besorger\_mit\_Meldebestand\_ignorieren = 1/0

## 3.4 Rezepttaxierung

### 3.4.1 Rezepte in einem bereits abgerechneten Monat taxieren

Wird im Rahmen der Taxierung ein Rezept in einem bereits abgerechneten Monat geladen, erscheint eine Warnmeldung mit dem Hinweis, dass die Abrechnung im Programm „**Kassenabrechnung** → **Rezepttools** → **Rezeptabrechnungen verwalten**“ zurückgesetzt werden kann.

Wenn der **Abrechnungsmonat noch nicht an die GHK übertragen wurde** und Sie auf „**Ja**“ **klicken**, wird das Rezept einfach dem aktuellen Abrechnungsmonat zugeordnet. Sobald die Daten später an die GHK übertragen werden, wird das Rezept automatisch mitgeschickt und ganz normal abgerechnet.

Wurde das **Abrechnungsmonat bereits an die GHK übertragen** und es kam eine Fehlermeldung zurück, wird das Rezept, mit Klick auf „**Ja**“ ebenfalls dem Abrechnungsmonat zugeordnet und bei der nächsten Übertragung erneut an die GHK gesendet und normal abgerechnet.

Haben Sie das **Abrechnungsmonat bereits übertragen und die GHK hat dies akzeptiert**, erscheint beim Klick auf „**Ja**“ eine Warnung. Das Rezept wird dann zu einem bereits abgeschlossenen Abrechnungsmonat hinzugefügt und kann nicht mehr an die GHK übertragen werden. Dadurch wird es nicht mehr abgerechnet.

Die Meldung dient nur als **Hinweis bzw. Warnung**. Das Einfügen des Rezepts wird nicht verhindert – Sie als Apotheke entscheiden selbst, wie Sie damit umgeht.

Das Taxieren eines Rezepts in einem bereits abgerechneten Monat ist dennoch möglich, dieser Vorgang wird jedoch protokolliert. Die entsprechende Prüfung kann zudem vollständig über die Registry deaktiviert werden.



Abb.: Zeigt die Warnmeldung in der Taxierung an

Regkey: <Mandant>\RezeptTaxierung\pruefe\_ob\_Monat\_bereits\_abgerechnet = 0/1

## 3.5 FIBU-Export

### 3.5.1 Mail-Export

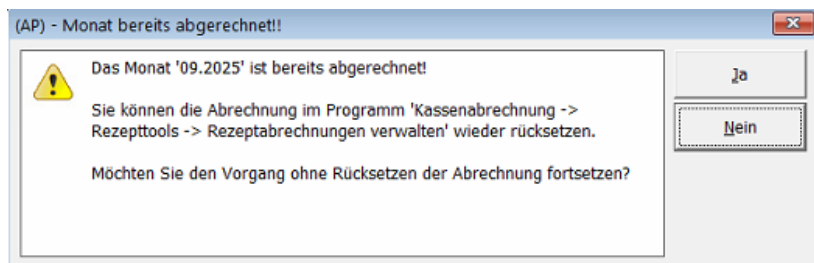
Zur Mail-Übermittlung der exportierten Daten (Kassabuch und Ausgangsrechnungen) an die Buchhaltung wird nun neben dem **Outlook** Client auch der **Thunderbird** Client unterstützt.

## 3.6 Sonstiges

### 3.6.1 Jahreskennzahlen-Nachlassprozentsatz wieder eingebbar

Der Nachlassprozentsatz kann in den Jahreskennzahlen erneut erfasst werden. Die Felder "**Mindest-Taxbetrag 10 %**" und "**Mindest-Taxbetrag 20 %**" werden jedoch nicht mehr von uns automatisch angepasst. Der Nachlassprozentsatz wird für die Auswertung "Vorausberechnung" benötigt.

### 3.6.2 Erreichbarkeit Apotronik Servicedesk

Der Servicedesk ist **ab sofort** unter der Rufnummer **02236 392145** erreichbar. Dadurch wird eine bessere Erreichbarkeit, auch im Falle von Ausfällen, sichergestellt.

### 3.6.3 Update Abgrenzungstexte

Ein Teil der Abgrenzungstexte wurde fachlich aktualisiert. Für bestehende Stoffe wurden unter anderem Anwendungsbeschränkungen, Abgaberegelungen sowie Hinweise zur Kennzeichnung angepasst. Zusätzlich wurden knapp 30 weitere Stoffe, Stoffbestandteile und Zubereitungen neu aufgenommen.